VA.9.108/.. F

- **hoch belastbar**
- **erschütterungsfrei überfahrbar**
- **Edelstahlsichtfläche**

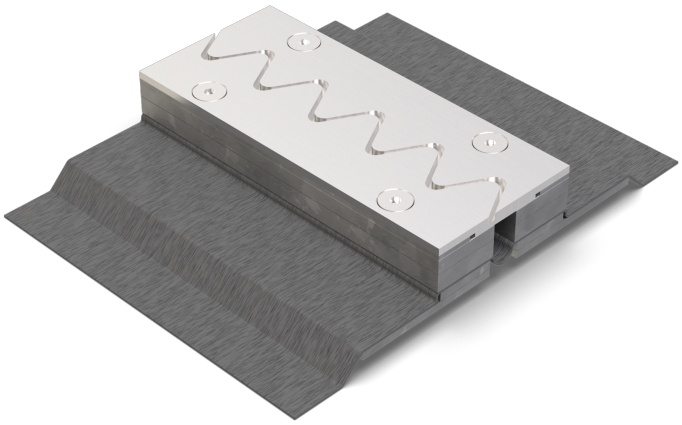

EIGENSCHAFTEN
Wasserdicht, schwerlastbeständig, staplerüberfahrbar, abriebfest, witterungsbeständig, temperaturbeständig (-40°C bis +120°C), beständig gegen Tausalz und Abwässer (Alkalien, Mikroben, Bakterien)

EINSATZBEREICHE
Parkdecks, Parkhäuser, Tiefgaragen, Rampenübergänge, Fußgängerbrücken, Produktions-/Lagerhallen im Industriebau

MATERIAL
Unterkonstruktion Stahl feuerverzinkt und Sichtfläche Edelstahl V2A (V4A auf Anfrage), Dichtbahn Wolfin IB

BELAGSARTEN
Asphalt, Estrich, Bitumenschweißbahn, Flüssigkunststoff

BEFAHRBARKEIT
Flurförderfahrzeuge (Stapler, Hubwagen etc.), PKW, LKW

FORMSTÜCKE
Eck-Stück, T-Stück, Kreuz-Stück, Profilwechsel Boden-Wand, Aufkantung, Folienhochzug

HINWEISE
Die Verflanschung der Dichtbahn erfolgt mit M10 im Abstand von 150 mm.
Die aus dem Fugenprofil ragende Dichtbahn ist in das Abdichtungssystem einzubinden, damit eine seitliche Wasserunterwanderung ausgeschlossen ist.
Einbau durch werkseigene Monteure empfohlen.

TECHNISCHE DATEN

Fugenspiel waagrecht:	15 mm (-5/+10 mm)
Sichtbreite:	108 mm
Fugenbreite maximal:	50 mm
Belastung:	Radlast 5000 kg bei Ø 150 mm, B = 100 mm
Belastung LKW:	600 kN (DIN 1072)
Belastung Stapler:	150 kN (DIN 1055-3)
Lieferlänge:	3 mtr

AUSFÜHRUNGEN

ARTIKEL-NR.	PROFILHÖHE (h)	AUSSPARUNG (BxT)
VA.9.108/43 F	43 mm	1000 x 53 mm
VA.9.108/57 F	57 mm	1000 x 67 mm
VA.9.108/72 F	72 mm	1000 x 82 mm
VA.9.108/87 F	87 mm	1000 x 97 mm
VA.9.108/102 F	102 mm	1000 x 112 mm
VA.9.108/117 F	117 mm	1000 x 127 mm
VA.9.108/130 F	130 mm	1000 x 140 mm

Weitere Höhen auf Anfrage.

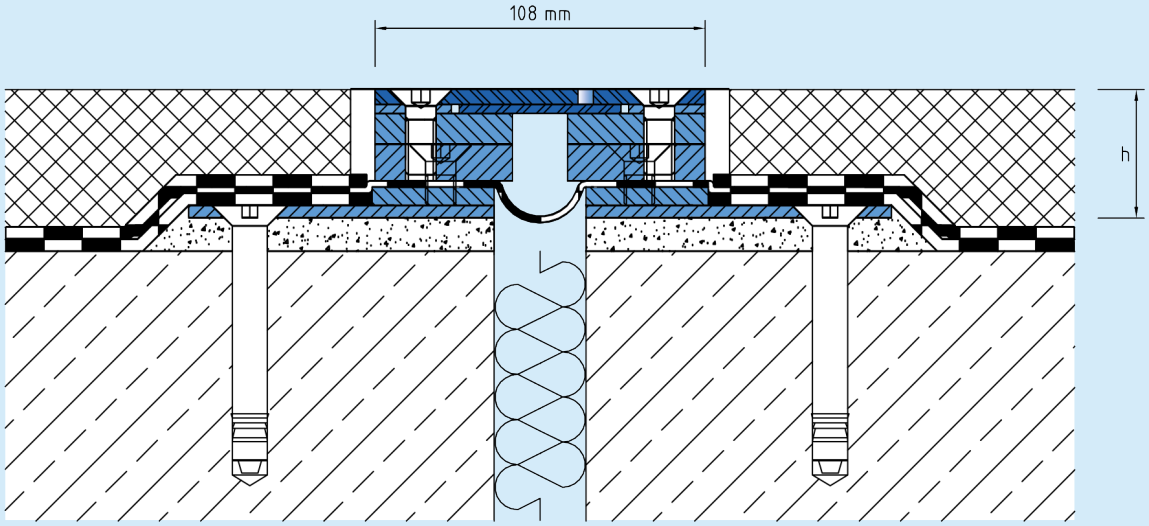

VA.9.108

Technische Änderungen vorbehalten.