VA.8.115/..

- **hoch belastbar**
- **geringe Einbauhöhe**
- **rutschhemmend strukturierte Sichtfläche**

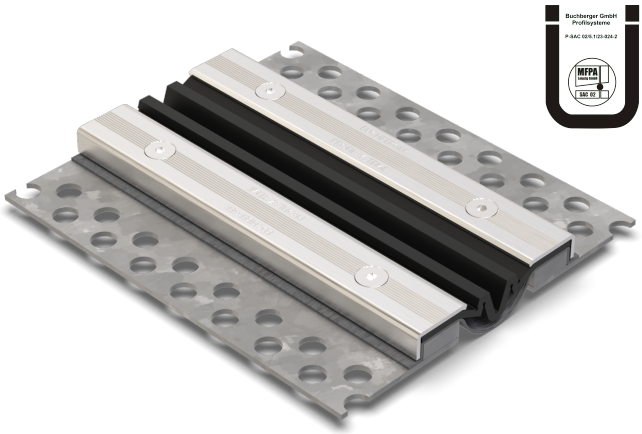

EIGENSCHAFTEN
Wasserdicht, schwerlastbeständig, staplerüberfahrbar, Dehneinlage jederzeit auswechselbar, abriebfest, witterungsbeständig, temperaturbeständig (-40°C bis +120°C), beständig gegen Tausalz und Abwässer (Alkalien, Mikroben, Bakterien)

EINSATZBEREICHE
Parkdecks, Parkhäuser, Tiefgaragen, Rampenübergänge, Fußgängerbrücken, Produktions-/Lagerhallen im Industriebau

MATERIAL
Unterkonstruktion Stahl feuerverzinkt und Sichtfläche Edelstahl V2A (V4A auf Anfrage), Dehneinlage EPDM, Dichtbahn Wolfin IB

BELAGSARTEN
Beschichtung, Beton, Estrich, Industriebeläge, Naturstein, Fliesen

BEFAHRBARKEIT
PKW, LKW, Stapler

FORMSTÜCKE
Eck-Stück, T-Stück, Kreuz-Stück, Profilwechsel Boden-Wand, Aufkantung, Endstück

HINWEISE
Die Verflanschung der Dicht- und Dehneinlage erfolgt mit Schrauben M8 im Abstand von 150 mm.
Die aus dem Fugenprofil ragende Dichtbahn ist in das Abdichtungssystem einzubinden, damit eine seitliche Wasserunterwanderung ausgeschlossen ist.
Einbau durch werkseigene Monteure empfohlen.

TECHNISCHE DATEN

Fugenspiel waagrecht:	60 mm (-25/+35 mm)
Fugenspiel senkrecht:	30 mm (±15 mm)
Sichtbreite:	115 mm
Fugenbreite maximal:	80 mm
Belastung:	Radlast 3500 kg bei Ø 150 mm, B = 100 mm
Belastung LKW:	600 kN (DIN 1072)
Belastung Stapler:	150 kN (DIN 1055-3)
Lieferlänge:	3 mtr
Farbe der Dehneinlage:	schwarz

AUSFÜHRUNGEN

ARTIKEL-NR.	PROFILHÖHE (h)	AUSSPARUNG (BxT)
VA.8.115/20	21 mm	270 x 31 mm
VA.8.115/35	36 mm	270 x 46 mm
VA.8.115/50	51 mm	270 x 61 mm
VA.8.115/60	61 mm	270 x 71 mm
VA.8.115/90	91 mm	270 x 101 mm

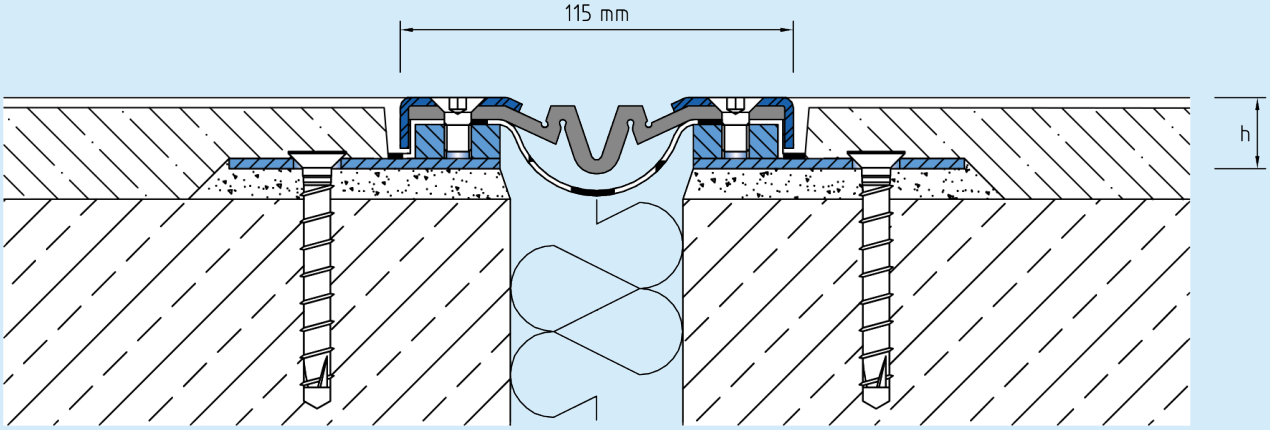

VA.8.115

Technische Änderungen vorbehalten.