ST.6.165/..

- **für schwere Lasten**
- **erschütterungsfrei überfahrbar**

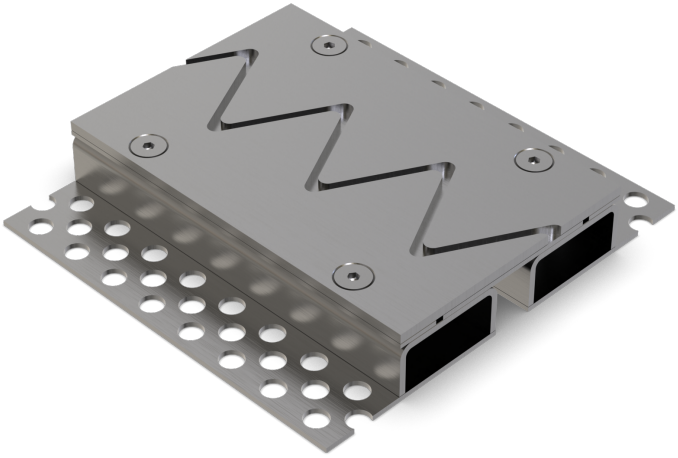

EIGENSCHAFTEN
schwerlastbeständig, staplerüberfahrbar, gelochte Auflageschenkel gewährleisten beste Verbindung zum Untergrund/Belag

EINSATZBEREICHE
Produktions-/Lagerhallen im Industriebau, Bereiche mit Einsatz von führerlosen Fahrzeugsystemen, Einkaufszentren, Bahnhöfe, Flughäfen, Messe-/Ausstellungshallen

MATERIAL
Stahl schwarz

BELAGSARTEN
Beschichtung, Beton, Estrich, Industriebeläge, Naturstein, Fliesen

BEFAHRBARKEIT
Flurförderfahrzeuge (Stapler, Hubwagen etc.), PKW, LKW

FORMSTÜCKE
Eck-Stück, T-Stück, Kreuz-Stück, Profilwechsel Boden-Wand

HINWEISE
Abhängig vom Bodenbelag empfehlen wir zwischen Fugenprofil und Belag eine Vergussfuge anzubringen, damit der bauphysikalisch bedingte Haarriss vermieden wird.

TECHNISCHE DATEN

Fugenspiel waagrecht:	30 mm (-10/+20 mm)
Sichtbreite:	165 mm
Fugenbreite maximal:	40 mm
Belastung:	Radlast 5000 kg bei Ø 150 mm, B = 100 mm
Belastung LKW:	600 kN (DIN 1072)
Belastung Stapler:	150 kN (DIN 1055-3)
Lieferlänge:	3 mtr

AUSFÜHRUNGEN

ARTIKEL-NR.	PROFILHÖHE (h)	AUSSPARUNG (BxT)
ST.6.165/33	33 mm	310 x 43 mm
ST.6.165/43	43 mm	310 x 53 mm
ST.6.165/55	55 mm	310 x 65 mm
ST.6.165/65	65 mm	310 x 75 mm
ST.6.165/80	80 mm	310 x 90 mm

Weitere Höhen auf Anfrage.

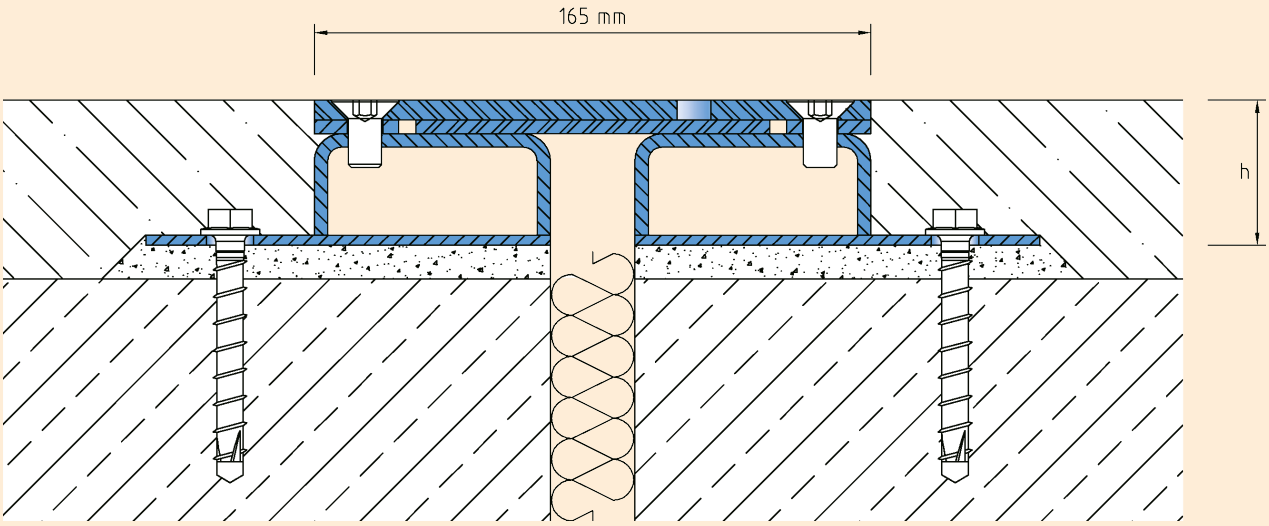

ST.6.165

Technische Änderungen vorbehalten.