LFK5/..

- **Belagstrennung**
- **mit Los-/Festflansch**

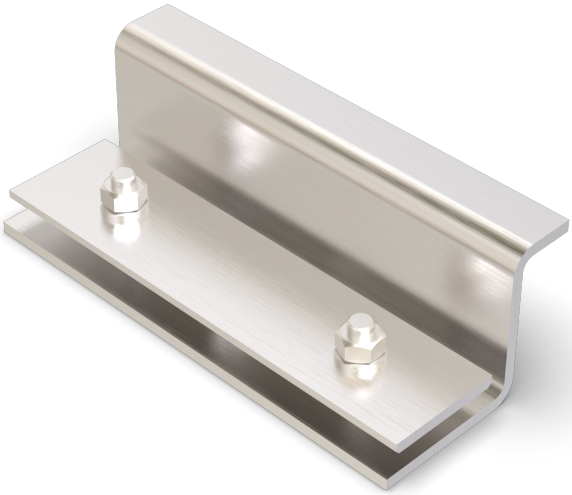

EIGENSCHAFTEN
hoher Kantenschutz, fachgerechte Belagstrennung

EINSATZBEREICHE
Parkdecks, Parkhäuser, Tiefgaragen, Rampenübergänge, Fußgängerbrücken, Produktions-/Lagerhallen im Industriebau, Einkaufszentren, Bahnhöfe, Flughäfen

MATERIAL
Stahl feuerverzinkt, Edelstahl V2A oder V4A

BELAGSARTEN
Asphalt, Beton, Estrich

BEFAHRBARKEIT
PKW, LKW, Stapler

FORMSTÜCKE
Eck-Stück, T-Stück, Kreuz-Stück, Endstück

HINWEISE
Die Lage des Losflansches (60x6 mm) kann je nach Anforderung beliebig angebracht werden (horizontal bzw. vertikal innen oder außen).
Gewindebolzen M12x35 mm mit Scheibe und Mutter, e=150 mm
Losflansch nach DIN, l=1500 mm
Festflanschstöße sind voll durchzuschweißen und auf der Abdichtungsseite planzuschleifen.

TECHNISCHE DATEN

Materialstärke:	6 mm
Lieferlänge:	3 mtr

AUSFÜHRUNGEN

ARTIKEL-NR.	HÖHE (h)	AUSSPARUNG (BxT)
LFK5/60	60 mm	120 x 20 mm
LFK5/80	80 mm	120 x 20 mm
LFK5/100	100 mm	120 x 20 mm

Weitere Höhen auf Anfrage.

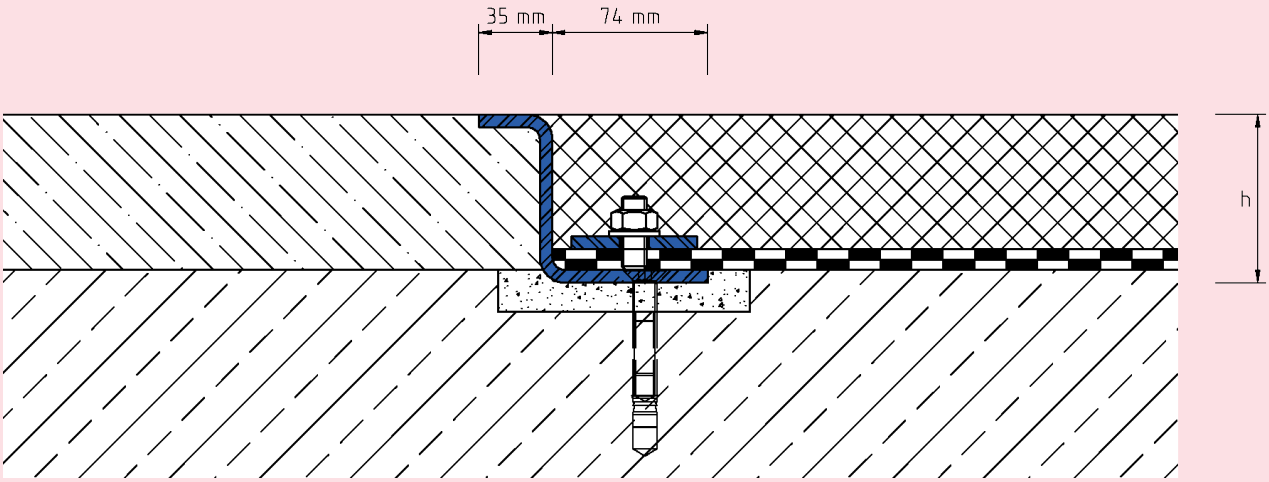

LFK5

Technische Änderungen vorbehalten.