ALR.8.120/..

- **hoch belastbar**
- **mit Beschichtungsflansch**

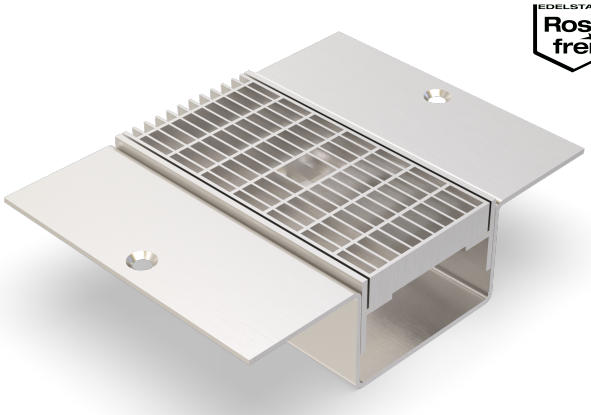

EIGENSCHAFTEN
dauerhaft dicht, korrosionsbeständig, hohe Flexibilität (variable Längen, Höhen und Breiten), Gitterrost mit Maschenweite 30x10 mm (30x30 mm auf Anfrage), Gitterrostarretierung inklusive

EINSATZBEREICHE
Parkdecks, Parkhäuser, Tiefgaragen, Produktions-/Lagerhallen im Industriebau, Einkaufszentren, Bahnhöfe, Flughäfen, Messe-/Ausstellungshallen

MATERIAL
Stahl feuerverzinkt, Edelstahl V2A oder V4A

BELAGSARTEN
Beschichtung

BEFAHRBARKEIT
PKW (LKW auf Anfrage)

FORMSTÜCKE
Eck-Stück, T-Stück, Kreuz-Stück, Rinnen-Endstück (Flansch umlaufend oder Aufkantung), Ablaufstutzen

HINWEISE
Das dichte Verschweißen der einzelnen Rinnenelemente erfolgt im Zuge des Einbaus auf der Baustelle.
Bei Edelstahl sind die allgemeinen Reinigungs- und Pflegehinweise zu beachten (siehe auch Bereich Download).
Einbau durch werkseigene Monteure empfohlen.

TECHNISCHE DATEN

Materialstärke Rinnenkörper:	4 mm
Materialstärke Auflagewinkel:	5 mm
Lieferlänge:	3 mtr
Gitterrostbreite:	120 mm

AUSFÜHRUNGEN

ARTIKEL-NR.	RINNENHÖHE (h)	AUSSPARUNG (BxT)
ALR.8.120/50	50 mm	180 x 65 mm
ALR.8.120/60	60 mm	180 x 75 mm
ALR.8.120/90	90 mm	180 x 105 mm
ALR.8.120/120	120 mm	180 x 135 mm

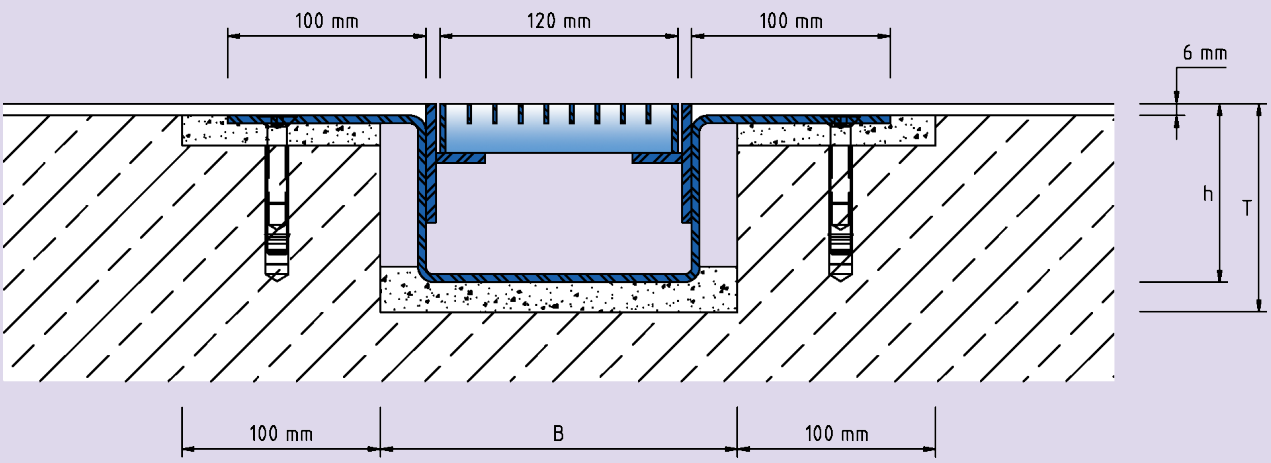

ALR.8.120

Technische Änderungen vorbehalten.