# ALR.7.150/..

- **hoch belastbar**
- **mit Klebeflansch**

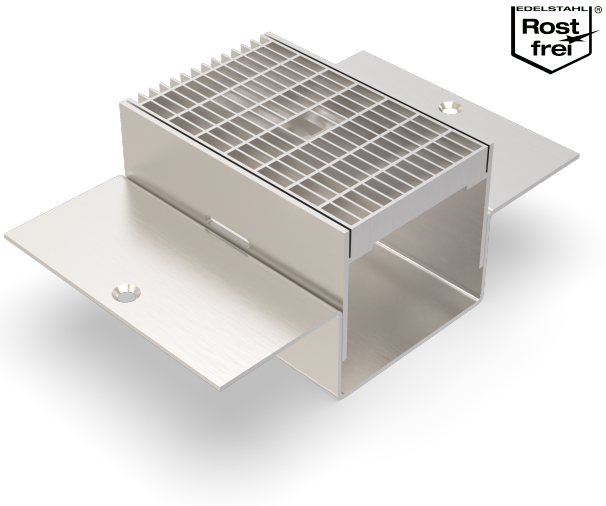

## EIGENSCHAFTEN
schwerlastbeständig, dauerhaft dicht, korrosionsbeständig, hohe Flexibilität (variable Längen, Höhen und Breiten), Entwässerungsschlitze inklusive, Gitterrost mit Maschenweite 30x10 mm (30x30 mm auf Anfrage), Gitterrostarretierung inklusive

## EINSATZBEREICHE
Parkdecks, Parkhäuser, Tiefgaragen, Produktions-/Lagerhallen im Industriebau, Einkaufszentren, Bahnhöfe, Flughäfen, Messe-/Ausstellungshallen

## MATERIAL
Stahl feuerverzinkt, Edelstahl V2A oder V4A

## BELAGSARTEN
Asphalt, Estrich, Bitumenschweißbahn, Flüssigkunststoff

## BEFAHRBARKEIT
PKW (LKW auf Anfrage)

## FORMSTÜCKE
Eck-Stück, T-Stück, Kreuz-Stück, Rinnen-Endstück (Flansch umlaufend oder Aufkantung), Ablaufstutzen

## HINWEISE
Das dichte Verschweißen der einzelnen Rinnenelemente erfolgt im Zuge des Einbaus auf der Baustelle.
Vertiefung Rinnenkörper (t) ab OK-Festflansch mind. 50 mm bis max. 150 mm erhältlich.
Bei Edelstahl sind die allgemeinen Reinigungs- und Pflegehinweise zu beachten (siehe auch Bereich Download).
Einbau durch werkseigene Monteure empfohlen.

## TECHNISCHE DATEN

| | |
|---|---|
| Materialstärke Klebeflansch: | 4 mm |
| Materialstärke vertikaler Steg: | 5 mm |
| Lieferlänge: | 3 mtr |
| Gitterrostbreite: | 150 mm |

## AUSFÜHRUNGEN

| ARTIKEL-NR. | RINNENHÖHE (h) |
|---|---|
| ALR.7.150/51 | 51 mm |
| ALR.7.150/66 | 66 mm |

Weitere Höhen auf Anfrage.

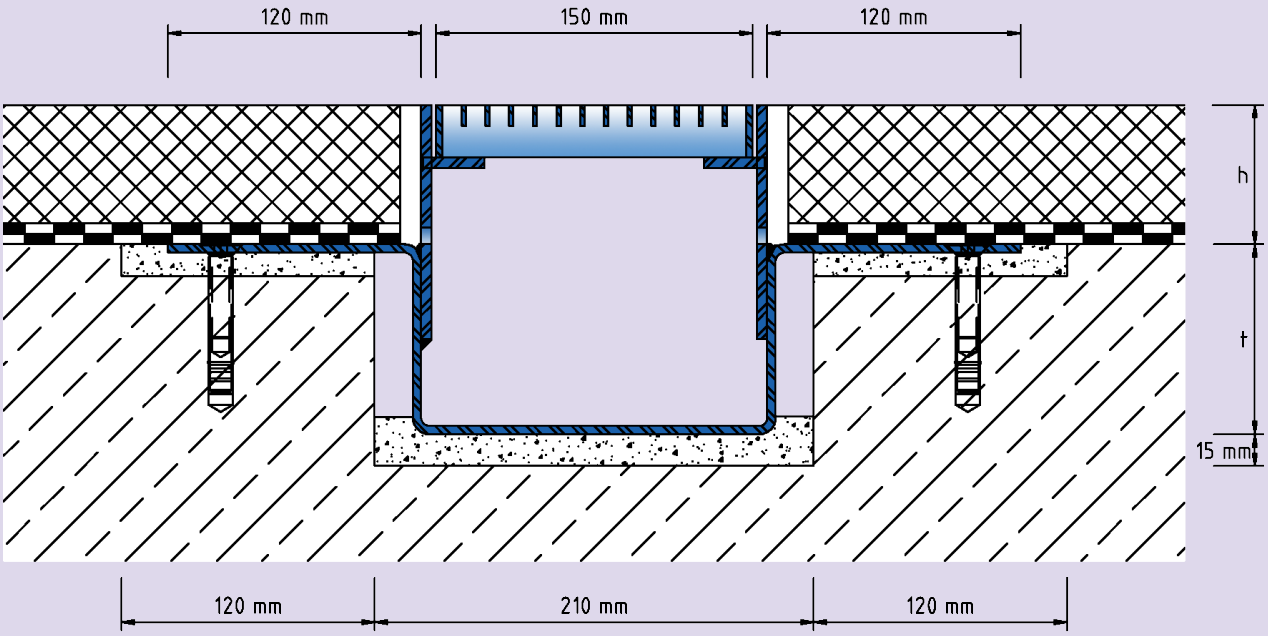


ALR.7.150

Technische Änderungen vorbehalten.