# ALR.3.200/..

- **hoch belastbar**
- **mit Los-/Festflansch**

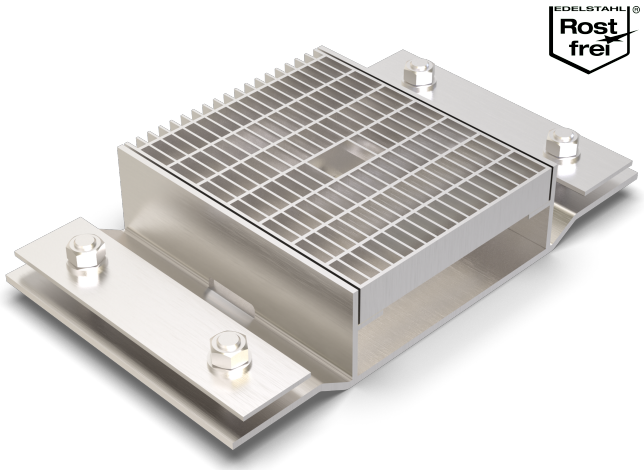

## EIGENSCHAFTEN
schwerlastbeständig, dauerhaft dicht, korrosionsbeständig, hohe Flexibilität (variable Längen, Höhen und Breiten), Gitterrost mit Maschenweite 30x10 mm (30x30 mm auf Anfrage), Gitterrostarretierung inklusive

## EINSATZBEREICHE
Parkdecks, Parkhäuser, Tiefgaragen, Produktions-/Lagerhallen im Industriebau, Einkaufszentren, Bahnhöfe, Flughäfen, Messe-/Ausstellungshallen

## MATERIAL
Stahl feuerverzinkt, Edelstahl V2A oder V4A

## BELAGSARTEN
Asphalt, Estrich

## BEFAHRBARKEIT
PKW (LKW auf Anfrage)

## FORMSTÜCKE
Eck-Stück, T-Stück, Kreuz-Stück, Rinnen-Endstück (Flansch umlaufend oder Aufkantung), Ablaufstutzen

## HINWEISE
Das dichte Verschweißen der einzelnen Rinnenelemente erfolgt im Zuge des Einbaus auf der Baustelle.
Entwässerungsschlitze optional möglich (auf Anfrage).
Bei Edelstahl sind die allgemeinen Reinigungs- und Pflegehinweise zu beachten (siehe auch Bereich Download).
Einbau durch werkseigene Monteure empfohlen.

## TECHNISCHE DATEN

| | |
|---|---|
| Materialstärke Festflansch: | 6 mm |
| Materialstärke vertikaler Steg: | 5 mm |
| Lieferlänge: | 3 mtr |
| Gitterrostbreite: | 200 mm |

## AUSFÜHRUNGEN

| ARTIKEL-NR. | RINNENHÖHE (h) | AUSSPARUNG (BxT) |
|---|---|---|
| ALR.3.200/81 | 81 mm | 480 x 40 mm |
| ALR.3.200/101 | 101 mm | 480 x 40 mm |

Weitere Höhen auf Anfrage.

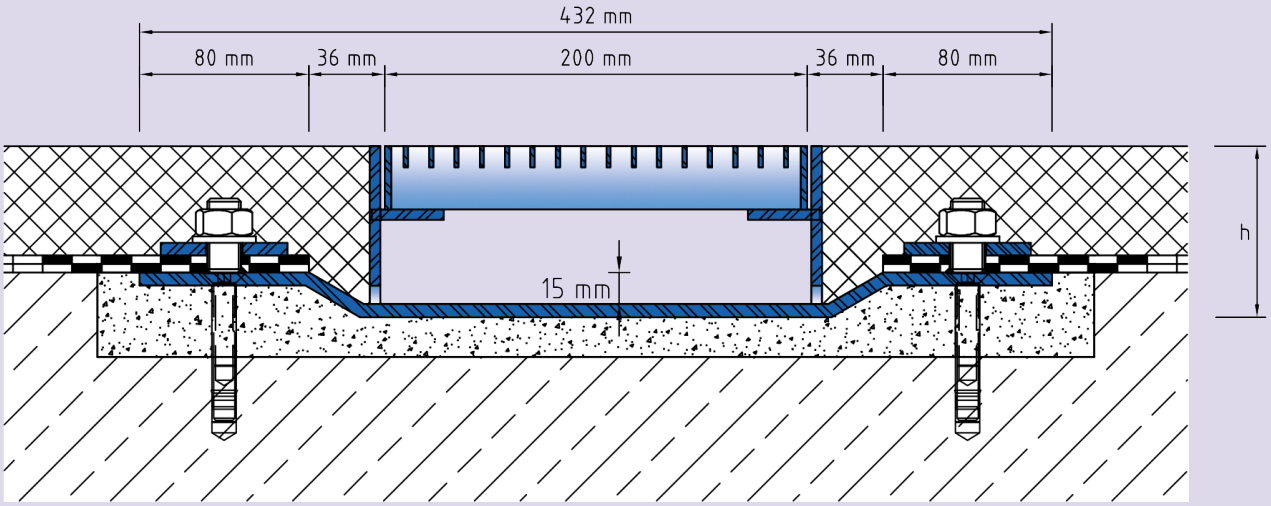


ALR.3.200

Technische Änderungen vorbehalten.