# VA.9.165/..

- **hoch belastbar**
- **erschütterungsfrei überfahrbar**
- **Edelstahlsichtfläche**

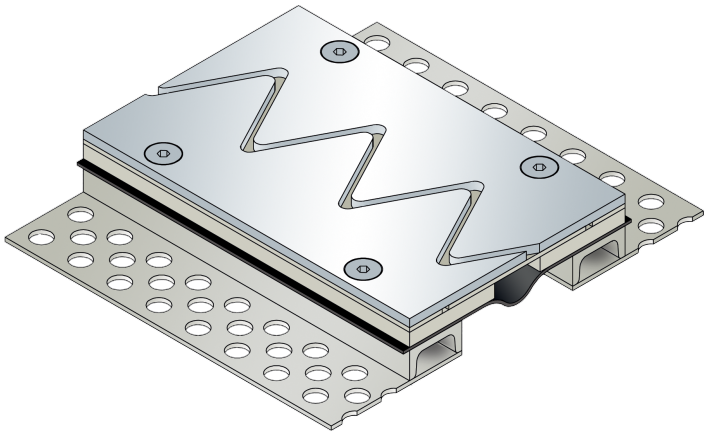

## EIGENSCHAFTEN
Wasserdicht, schwerlastbeständig, staplerüberfahrbar, abriebfest, witterungs- und temperaturbeständig (-40°C bis +120°C), beständig gegen Tausalz und Abwässer (Alkalien, Mikroben, Bakterien), nach Absprache kann eine andere Dichtbahn verwendet werden

## EINSATZBEREICHE
Parkdecks, Parkhäuser, Tiefgaragen, Produktions-/Lagerhallen im Industriebau, Bereiche mit Einsatz von führerlosen Fahrzeugsystemen, Messe-/Ausstellungshallen

## MATERIAL
Unterkonstruktion Stahl feuerverzinkt und Sichtfläche Edelstahl V2A (V4A auf Anfrage), Dichtbahn Wolfin IB

## BELAGSARTEN
Beschichtung, Beton, Estrich, Industriebeläge

## BEFAHRBARKEIT
Flurförderfahrzeuge (Stapler, Hubwagen etc.), PKW, LKW

## FORMSTÜCKE
Aufkantung, Folienhochzug, Eckstück, T-Stück, Kreuzstück, Boden-Wandanschlüsse

## HINWEISE
Die Verflanschung der Dichtbahn erfolgt mit M10 im Abstand von 150 mm.
Die aus dem Fugenprofil ragende Dichtbahn ist in das Abdichtungssystem einzubinden, damit eine seitliche Wasserunterwanderung ausgeschlossen ist.
Einbau durch werkseigene Monteure empfohlen.

## TECHNISCHE DATEN

| | |
|---|---|
| Fugenspiel waagrecht: | 30 mm (-10/+20 mm) |
| Sichtbreite: | 165 mm |
| Fugenbreite maximal: | 80 mm |
| Belastung: | Radlast 5000 kg bei Ø 150 mm, B = 100 mm |
| Belastung LKW: | 600 kN (DIN 1072) |
| Belastung Stapler: | 150 kN (DIN 1055-3) |
| Lieferlänge: | 3 mtr |

## AUSFÜHRUNGEN

| ARTIKEL-NR. | PROFILHÖHE (h) | AUSSPARUNG (BxT) |
|---|---|---|
| VA.9.165/30 | 30 mm | 380 x 40 mm |
| VA.9.165/36 | 36 mm | 380 x 46 mm |
| VA.9.165/44 | 44 mm | 380 x 54 mm |
| VA.9.165/59 | 59 mm | 380 x 69 mm |
| VA.9.165/74 | 74 mm | 380 x 84 mm |
| VA.9.165/89 | 89 mm | 460 x 99 mm |
| VA.9.165/104 | 104 mm | 460 x 114 mm |
| VA.9.165/120 | 120 mm | 460 x 130 mm |
| VA.9.165/150 | 150 mm | 460 x 160 mm |

Weitere Höhen auf Anfrage.

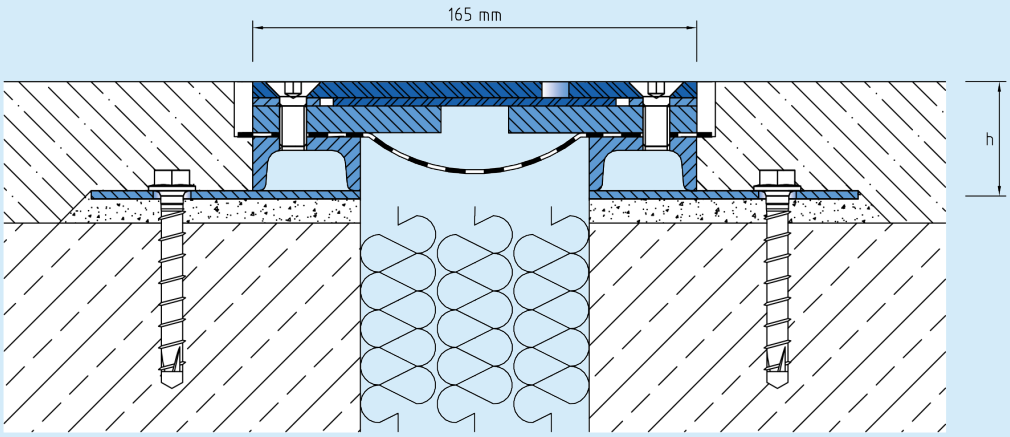


VA.9.165

Technische Änderungen vorbehalten.