PSA.4.200-200/..

- **mit Beschichtungsflansch**

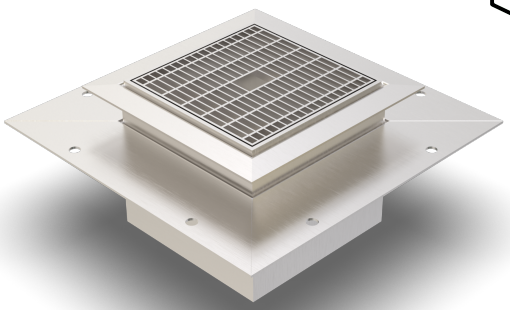

EIGENSCHAFTEN
dauerhaft dicht, korrosionsbeständig, hohe Flexibilität (variable Höhen und Breiten), Maschenweite Gitterrost 30x10 mm (30x30 mm auf Anfrage), Gitterrostarretierung inklusive

EINSATZBEREICHE
Parkdecks, Parkhäuser, Tiefgaragen, Produktions-/Lagerhallen im Industriebau, Einkaufszentren, Bahnhöfe, Flughäfen, Messe-/Ausstellungshallen

MATERIAL
Edelstahl V2A (V4A auf Anfrage)

BELAGSARTEN
Beschichtung, Estrich, Industriebeläge

BEFAHRBARKEIT
PKW

HINWEISE
Anschluss an Ablaufrinne möglich.
Unterseitige Wanne optional möglich (auf Anfrage).
Bei Edelstahl sind die allgemeinen Reinigungs- und Pflegehinweise zu beachten (siehe auch Bereich Download).
Weitere Abmessungen sind erhältlich:
Artikel-Nr.
- PSA.4.300-300/60
- PSA.4.400-400/60
- PSA.4.500-500/60
- PSA.4.600-600/60
- PSA.4.800-800/60
- PSA.4.1000-1000/60
- PSA.4.1200-1200/60

TECHNISCHE DATEN

Materialstärke Befestigungswinkel:	3 mm
Materialstärke vertikaler Steg:	5 mm
Gitterrostbreite:	200 mm

AUSFÜHRUNGEN

ARTIKEL-NR.	RINNENHÖHE (h)
PSA.4.200-200/60	60 mm

Weitere Höhen auf Anfrage.

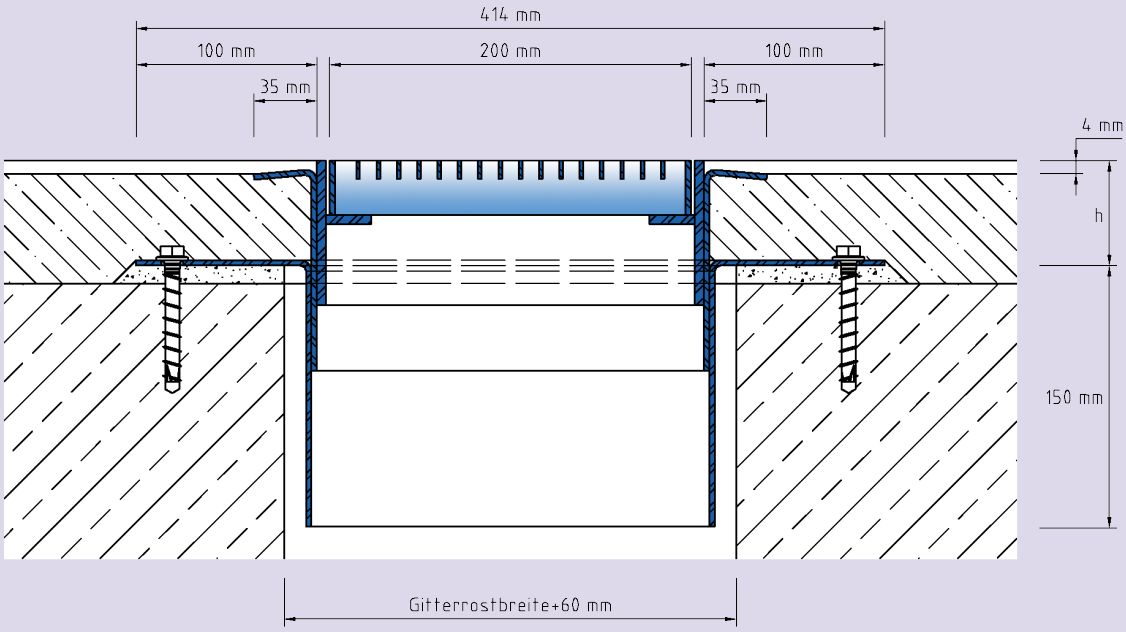

PSA.4.200-200

Technische Änderungen vorbehalten.