PSA.2.200-200/..

- **hoch belastbar**
- **mit Klebeflansch**

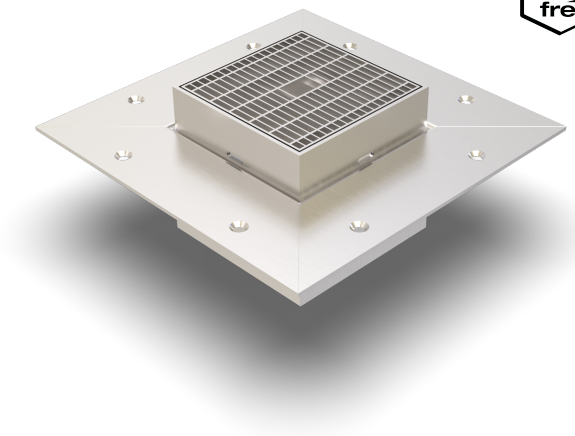

EIGENSCHAFTEN
schwerlastbeständig, dauerhaft dicht, korrosionsbeständig, hohe Flexibilität (variable Höhen und Breiten), Maschenweite Gitterrost 30x10 mm (30x30 mm auf Anfrage), Gitterrostarretierung inklusive

EINSATZBEREICHE
Parkdecks, Parkhäuser, Tiefgaragen, Produktions-/Lagerhallen im Industriebau, Einkaufszentren, Bahnhöfe, Flughäfen, Messe-/Ausstellungshallen

MATERIAL
Stahl feuerverzinkt, Edelstahl V2A (V4A auf Anfrage)

BELAGSARTEN
Asphalt, Estrich

BEFAHRBARKEIT
PKW (LKW auf Anfrage)

HINWEISE
Anschluss an Ablaufrinne möglich.
Entwässerungsschlitze optional möglich (auf Anfrage).
Unterseitige Wanne optional möglich (auf Anfrage).
Bei Edelstahl sind die allgemeinen Reinigungs- und Pflegehinweise zu beachten (siehe auch Bereich Download).
Weitere Abmessungen sind erhältlich:
Artikel-Nr.
- PSA.2.300-300/60
- PSA.2.400-400/60
- PSA.2.500-500/60
- PSA.2.600-600/60
- PSA.2.800-800/60
- PSA.2.1000-1000/60
- PSA.2.1200-1200/60

TECHNISCHE DATEN

Materialstärke Klebeflansch:	5 mm
Materialstärke vertikaler Steg:	5 mm
Gitterrostbreite:	200 mm

AUSFÜHRUNGEN

ARTIKEL-NR.	RINNENHÖHE (h)	AUSSPARUNG (BxT)
PSA.2.200-200/60	60 mm	500 x 20 mm

Weitere Höhen auf Anfrage.

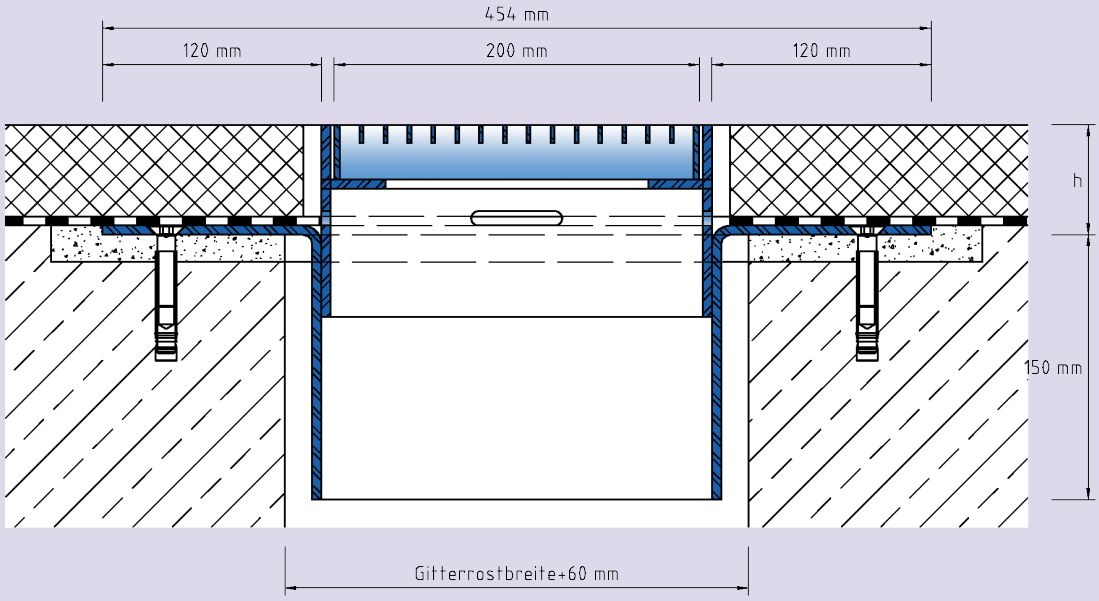

PSA.2.200-200

Technische Änderungen vorbehalten.